

Situationsübersicht Google Maps

Situation 1:500

Grundriss Bestand 1:100

Grundriss räumliche Optimierung 1:100

## Situationsübersicht (Ausschnitt Google-Maps)

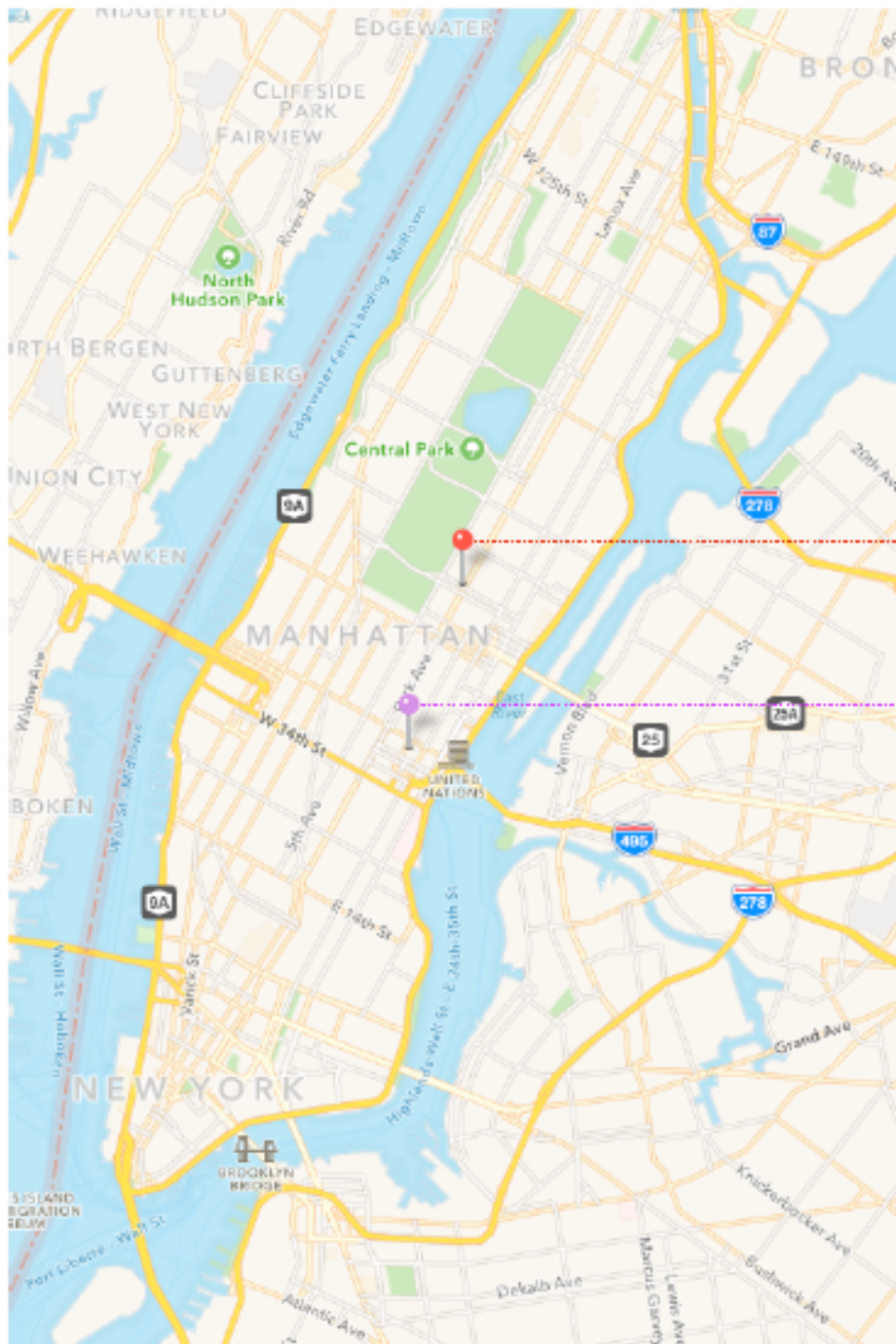

GK Residenz  
640 Park Ave.

Mission of Switzerland  
633 3rd Ave.

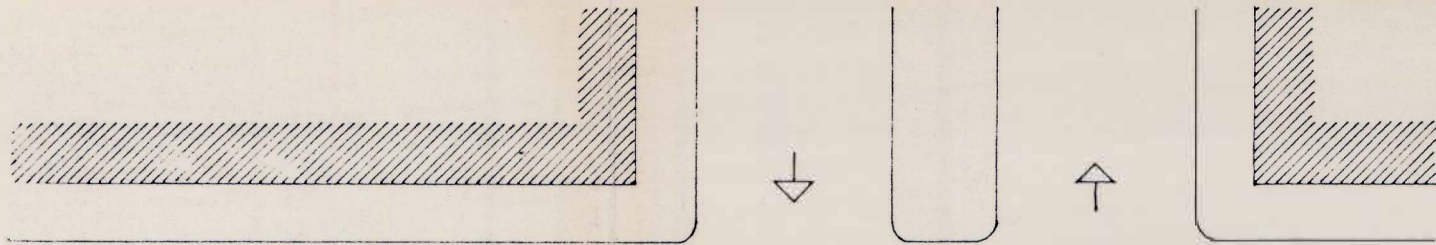

EAST 67<sup>TH</sup> STREET

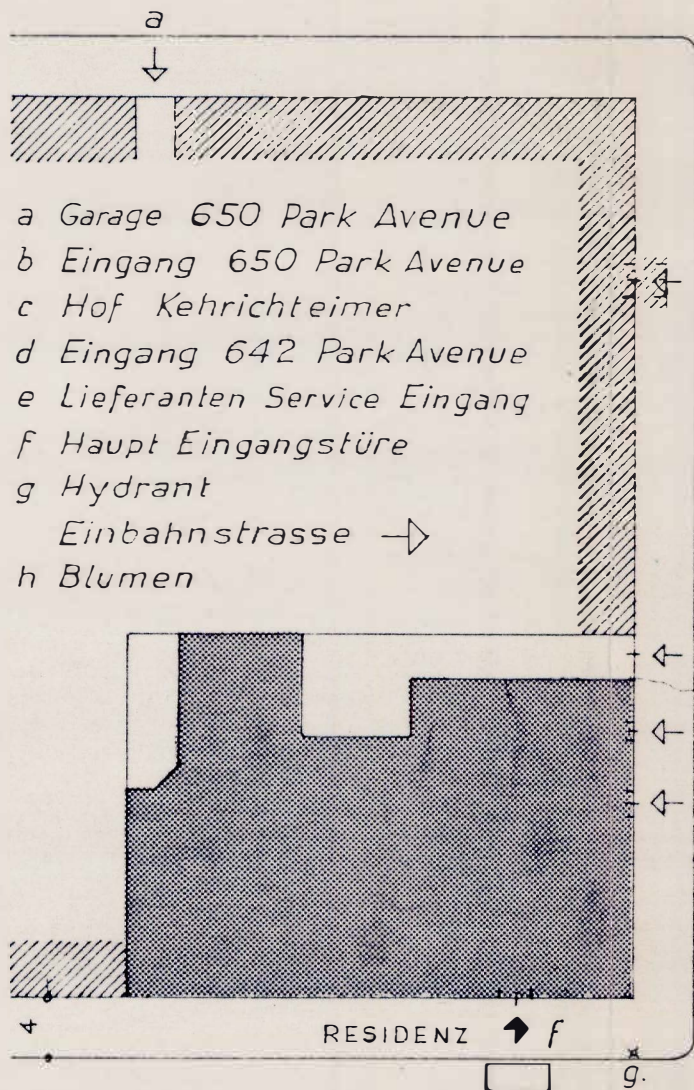

- a Garage 650 Park Avenue
- b Eingang 650 Park Avenue
- c Hof Kehrichteimer
- d Eingang 642 Park Avenue
- e Lieferanten Service Eingang
- f Haupt Eingangstüre
- g Hydrant
- Einbahnstrasse →
- h Blumen

11 m EAST 66<sup>TH</sup> STREET

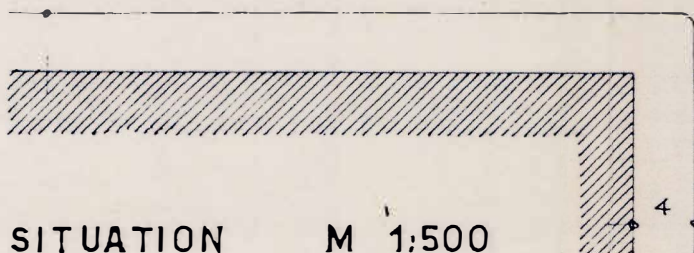

SITUATION

M 1:500

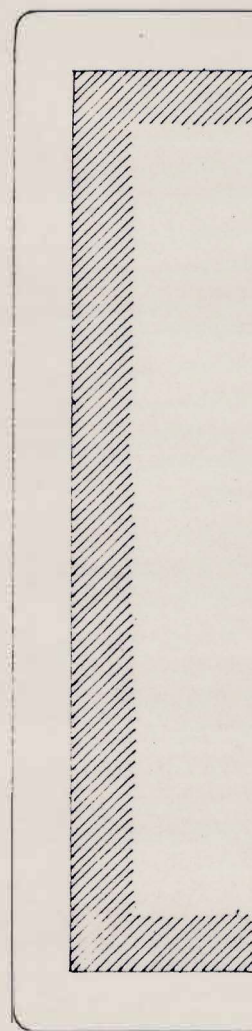
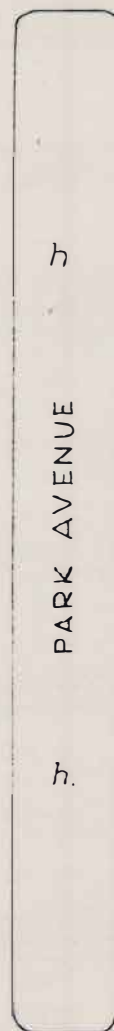

13 m

13 m

h

7

66TH STREET

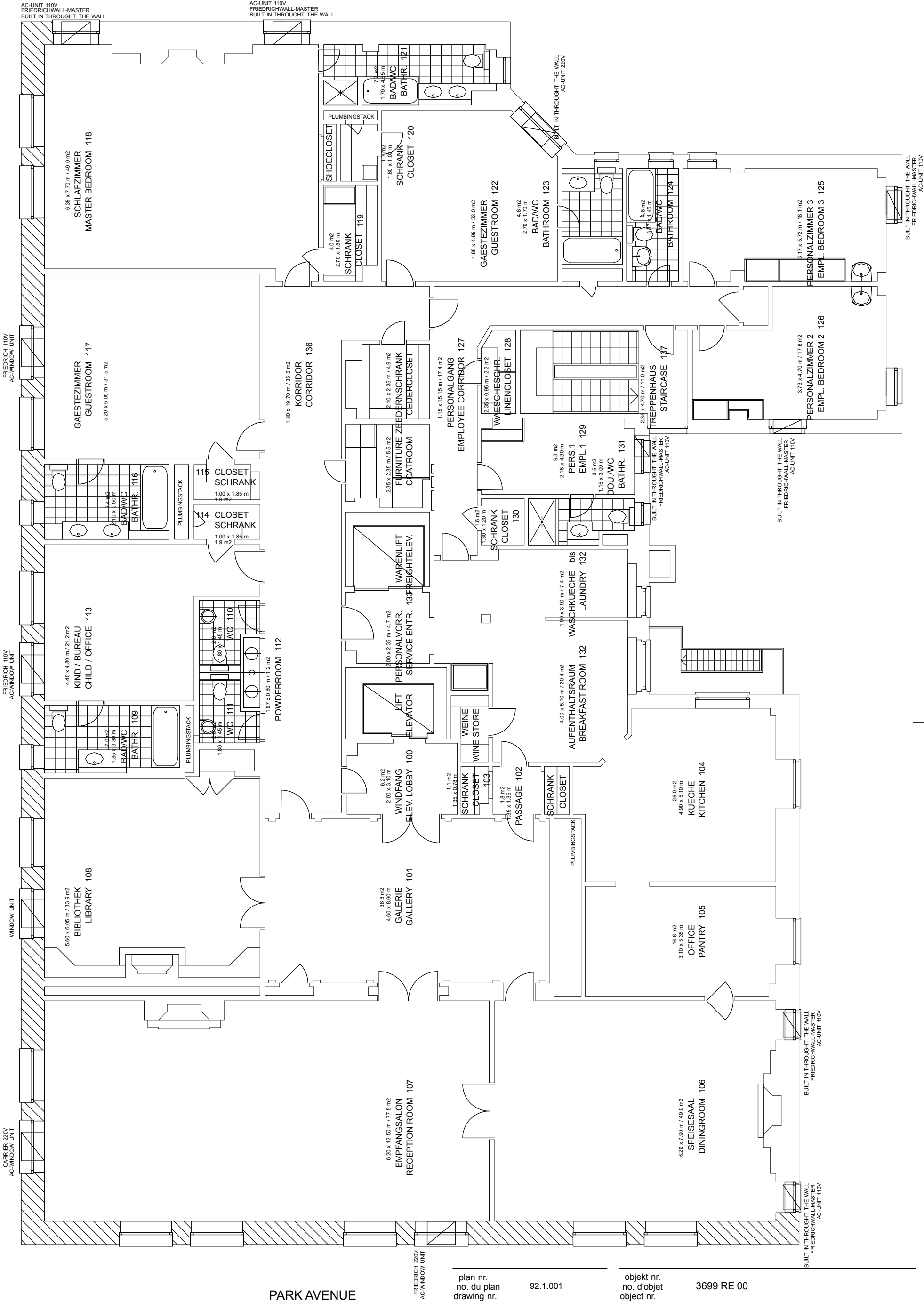

PARK AVENUE

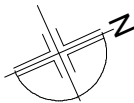

LIMESTONE FA&ADE [ NEEDS LANDMARKS-APPROVAL ]  
KALKSTEINFASSADE [ BEN&TIGT BEWILLIG.DENKMALPFLEGE ]

plan nr. no. du plan drawing nr.	92.1.001
massstab échelle scale	1:100
datum date date	17. August 1998
gezeichnet dessine drawn	Schenker&Stuber Architekten AG Sandrainstrasse 3 3007 Bern / js
grösse dimension sheet size	42 x 30

objekt nr.  
no. d'objet  
object nr.

3699 RE 00

SCHWEIZERISCHE VERTRETUNG IN

NEW YORK

GRUNDRISS

RESIDENZ

640 PARK AVENUE 12TH FLOOR



Amt Für Bundesbauten  
Office des Constructions Federales  
Swiss Federal Buildings Office

Bauten Im Ausland  
Batiments A L'étranger  
Buildings Abroad

66TH STREET

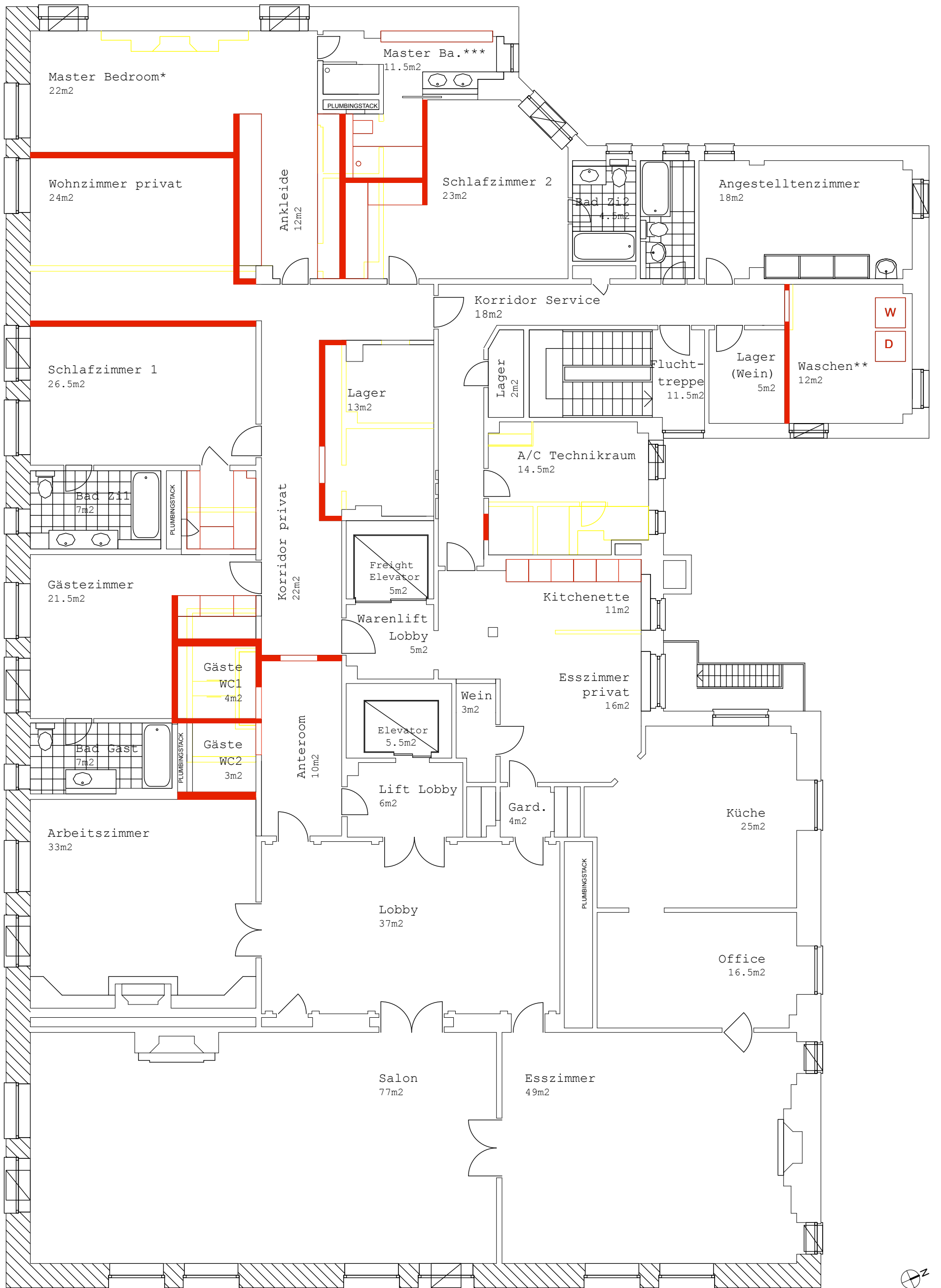

PARK AVENUE

0 1 2 3 4 5 m

VARIANTENSTUDIE

- \* bedingt Rückbau Cheminée. Bewilligung Board benötigt.
- \*\* Lavabo (nass) vorhanden, aber wohl trotzdem Zustimmung Board nötig.
- \*\*\* Für Vergrößerung Badzimmer wird Zustimmung Board benötigt.
-  Limestone Fassade (benötigt Bewilligung Denkmalpflege)

TN10/3699.005 New York GK RE  
**Grundriss optimiert 1:100**

ro.ma. roeoesli & maeder gmbh  
03.12.2019/ma